

FARBDARSTELLUNG NUR FÜR BAUHERR ZUR ABSTIMMUNG

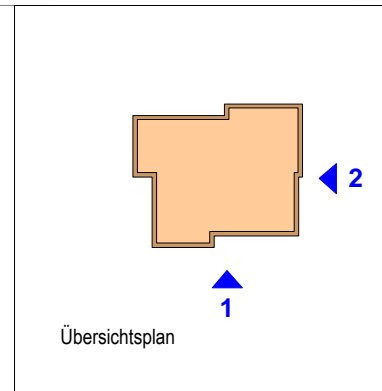

Hinweise:

Die Architekturzeichnungen sind nur in Verbindung mit den Zeichnungen der einzelnen Fachplaner und den statischen Konstruktionsplänen gültig. Abbrucharbeiten sind vor Ausführung mit dem Statiker abzustimmen. Alle tragenden Bauteile müssen nach geprüfter statischer Berechnung hergestellt werden. Detailverweise des Architekten sind unbedingt zu beachten. Die angegebenen Türhöhen geben das lichte Maß von OKFF bis UK Rohsturz an. Die Brüstungshöhen beziehen sich auf OKFF.

Alle Maße sind vom Auftragnehmer eigenverantwortlich vor Ort zu prüfen! Unstimmigkeiten sind vor Ausführung mit der Bauleitung abzustimmen.

Die Pläne bzw. deren Inhalt bleiben geistiges Eigentum des Planverfassers.

Weitergabe an Dritte bedarf der Zustimmung.



Ansicht 1 M1:100

Gruppenraum

Eingang

Teeküche

Perso. WC

Unterschrift Bauherr

Unterschrift Planer

PROJEKT
Evangelische Kindertages-
stätte Dreieinigkei
Lipschitzallee 23, 12351 Berlin

KLIENT
Evangelische Kirchenkreis Neukölln
Kitageschäftsstelle
Rübelandstraße 9, 12053 Berlin

MASZTAB 1:100 BEZEICHNUNG RG

FORMAT DIN A3 DATUM 20.10.16

BEZEICHNUNG Ansicht 1 und 2

PLANNUMMER DEK/N-04-04

PHASE Werkplanung

Dubrau Guder Architekten

Ostendstraße 1-14 Fon: 030 67 30 53 10
12459 Berlin Fax: 030 67 30 53 12
Email: dubrauguder@gmail.com Dubrau: 0177 748 41 25
Guder: 0176 96041982

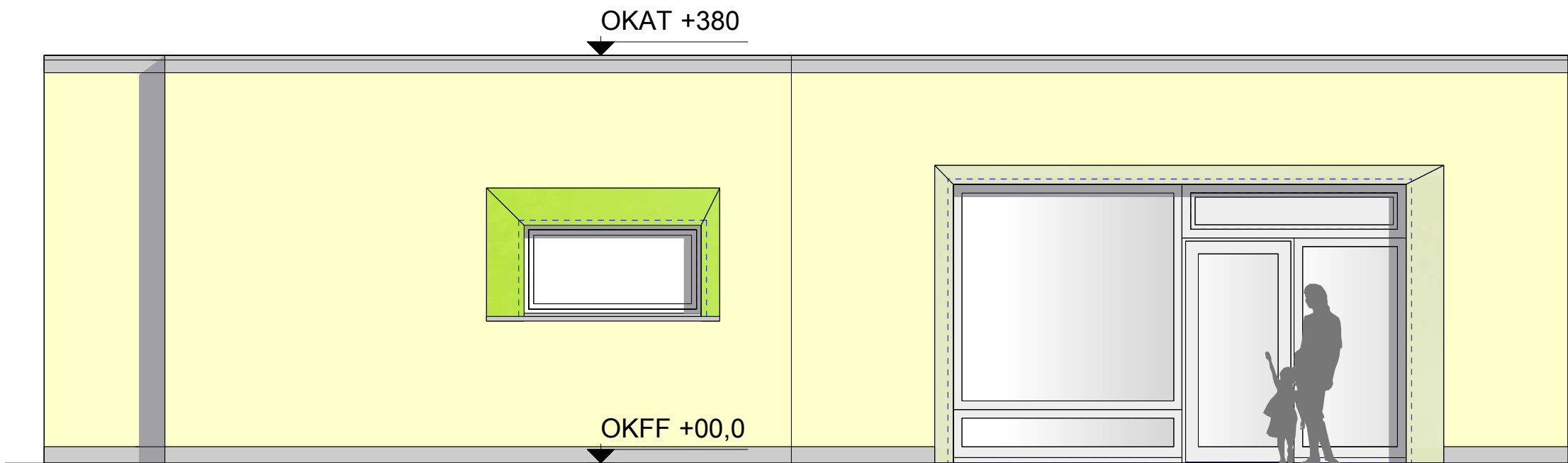

Ansicht 2 M1:100

Sanitärbereich

Gruppenraum