

**FARBDARSTELLUNG NUR FÜR BAUHERR ZUR ABSTIMMUNG**

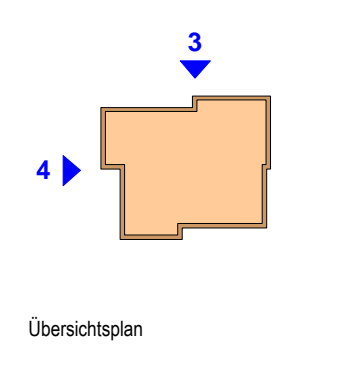

**Hinweise:**

Die Architekturzeichnungen sind nur in Verbindung mit den Zeichnungen der einzelnen Fachplaner und den statischen Konstruktionsplänen gültig. Abbrucharbeiten sind vor Ausführung mit dem Statiker abzustimmen. Alle tragenden Bauteile müssen nach geprüfter statischer Berechnung hergestellt werden. Detailverweise des Architekten sind unbedingt zu beachten. Die angegebenen Türhöhen geben das lichte Maß von OKFF bis UK Rohsturz an. Die Brüstungshöhen beziehen sich auf OKFF.

Alle Maße sind vom Auftragnehmer eigenverantwortlich vor Ort zu prüfen! Unstimmigkeiten sind vor Ausführung mit der Bauleitung abzustimmen.

Die Pläne bzw. deren Inhalt bleiben geistiges Eigentum des Planverfassers.

Weitergabe an Dritte bedarf der Zustimmung.

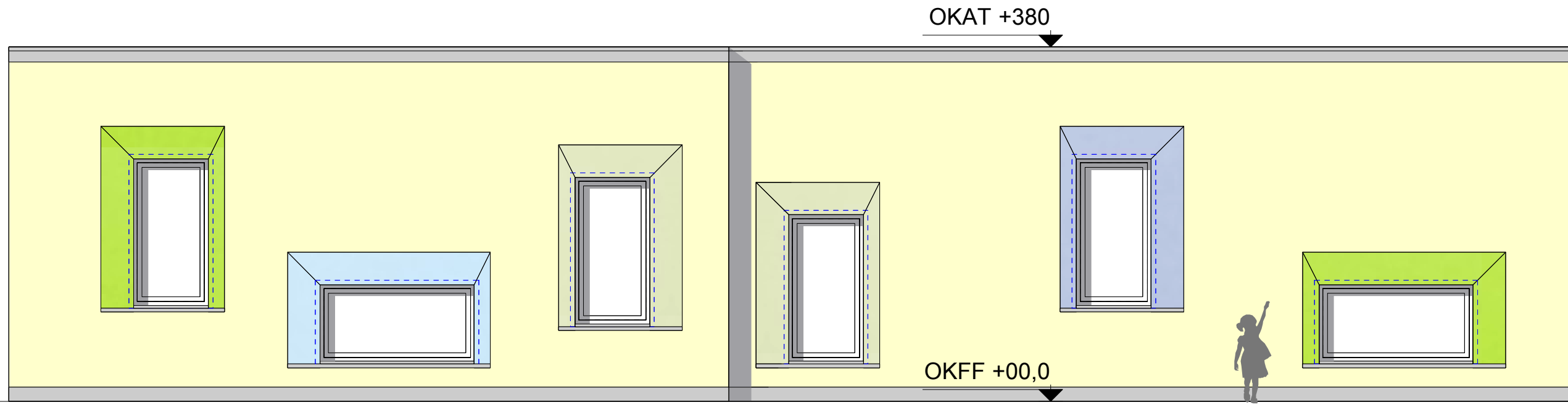

**Ansicht 3 M1:100** Gruppenraum

Gruppenraum

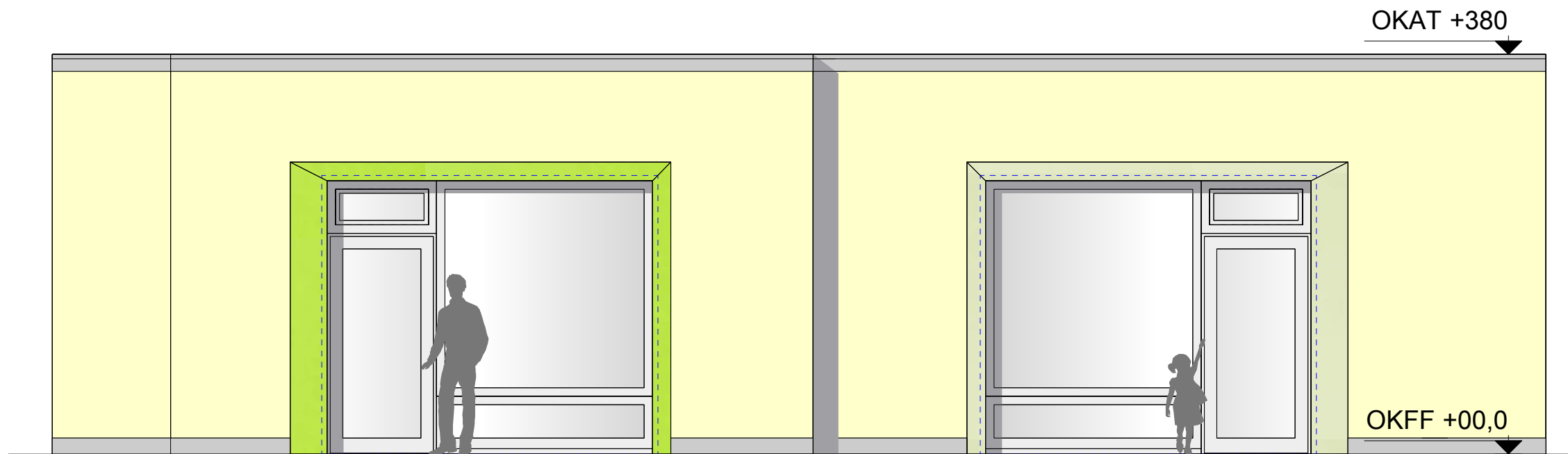

**Ansicht 4 M1:100** Gruppenraum

Gruppenraum

_____ Unterschrift Bauherr	
_____ Unterschrift Planer	
PROJEKT	Evangelische Kindertagesstätte Dreieinigkeitskirche Lipschitzallee 23, 12351 Berlin
KLIENT	Evangelische Kirchenkreis Neukölln Kitageschäftsstelle Rübelandstraße 9, 12053 Berlin
MASZSTAB	1:100 BEZEICHNUNG: RG
FORMAT	DIN A3 DATUM: 20.10.16
BEZEICHNUNG	Ansichten 3 und 4
PLANNUMMER	DEK/N-04-05
PHASE	Werkplanung
<b>Dubrau Guder Architekten</b>	
Ostendstraße 1-14 12459 Berlin	Fon: 030 67 30 53 10 Fax: 030 67 30 53 12
Email: dubrauguder@gmail.com	Dubrau: 0177 748 41 25 Guder: 0176 96041982